



# FIRST RESPONDERS

Découvrez dès maintenant  
quelques abréviations



**First  
Responders**



**First  
Responders**

# SIGNIFICATIONS DES ABRÉVIATIONS

AAS = Aspirine

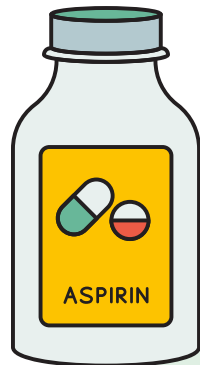

ACR = Arrêt cardio-respiratoire

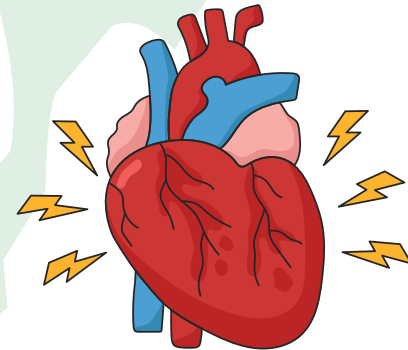

AED = Défibrillateur



Apnée = Absence de respiration

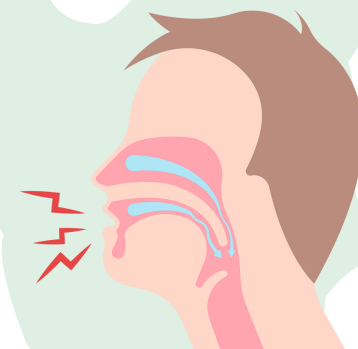

First  
Responders



First  
Responders

# SIGNIFICATIONS DES ABRÉVIATIONS

ASSC = Assistant en soins et  
santé communautaire



ATCD = Antécédents



AVC = Accident vasculaire  
cérébral



BEG = Baisse état général

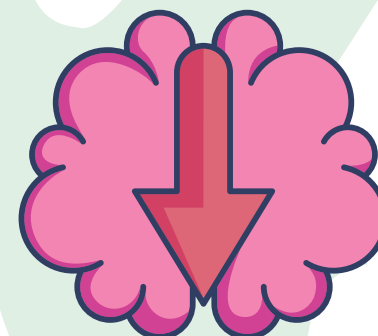

# SIGNIFICATIONS DES ABRÉVIATIONS

BLS = Basic Life Support



BPCO = Bronchopneumopathie  
chronique obstructive

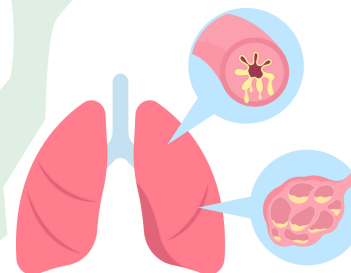

BSH = Bonne santé habituelle



CA = Cancer

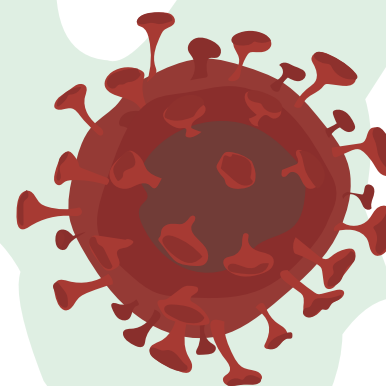

# SIGNIFICATIONS DES ABRÉVIATIONS

CET OU CVP = Centrale  
vaudoise de police



CMS = Centre médico-social



CO = Monoxyde de carbone

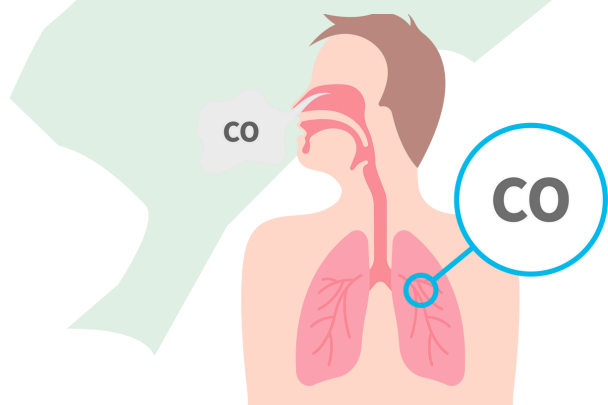

Cyanose = Peau bleutée



First  
Responders



First  
Responders

# SIGNIFICATIONS DES ABRÉVIATIONS

DA = Directives anticipées



DCD = Décédé



Défi = Défibrillateur

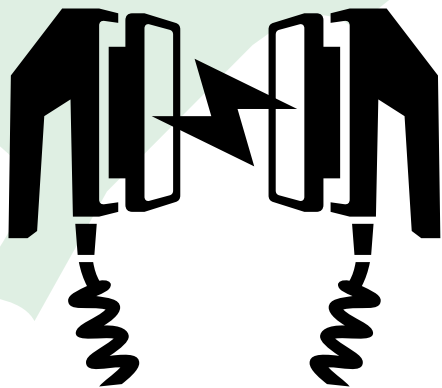

DRS = Douleur rétro-sternale

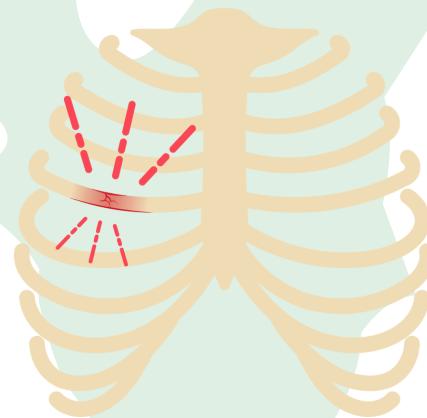

# SIGNIFICATIONS DES ABRÉVIATIONS

Dyspnée = Difficulté à respirer

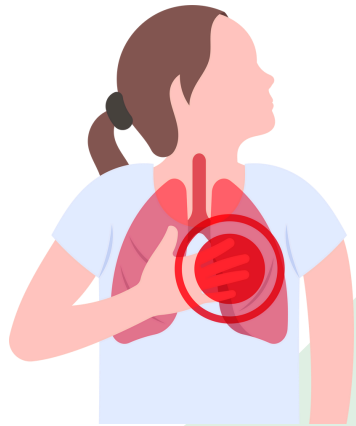

EMS = Etablissement médico-social



GASP = Respiration anormale, sub mortem



HIV = Virus du sida

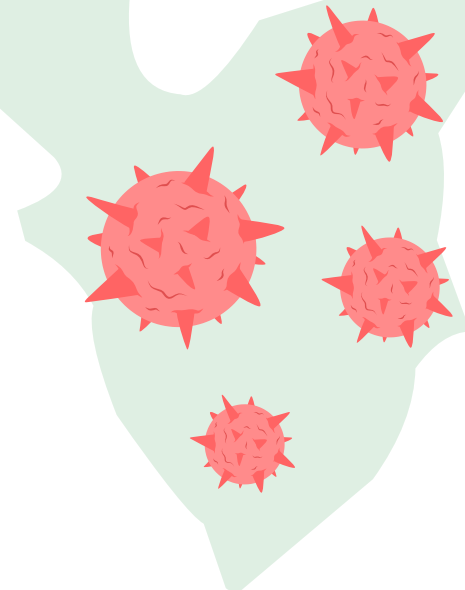

# SIGNIFICATIONS DES ABRÉVIATIONS

HTA = Hypertension artérielle

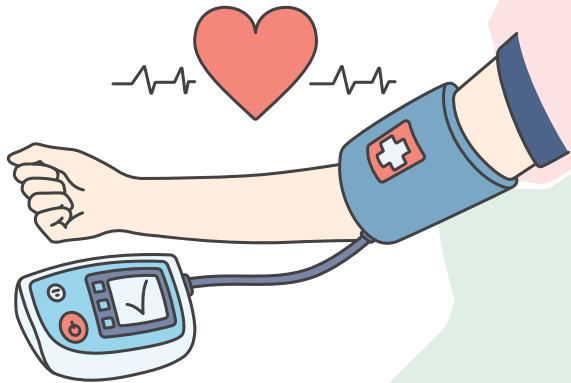

KG = Kilo



MCE = Massage cardiaque  
externe



Momentum eye = Système de  
la centrale 144 pour accès  
vidéo chez l'appelant.

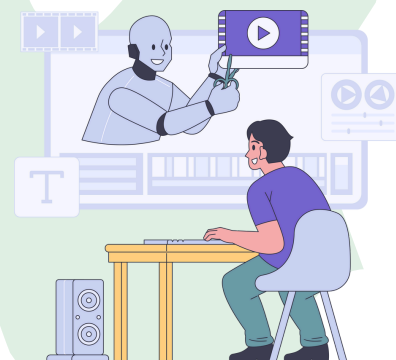

First  
Responders



First  
Responders



# SIGNIFICATIONS DES ABRÉVIATIONS

Naca = code de gravité



No flow = Période de l'arrêt  
cardiaque sans massage  
cardiaque



O2 = Oxygène



OAP = Œdème aigu du  
poumon

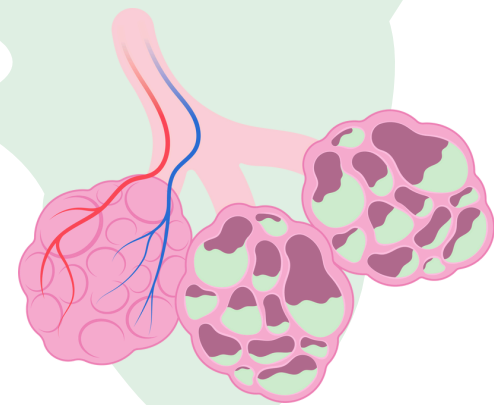

# SIGNIFICATIONS DES ABRÉVIATIONS

OH = Patient alcoolisé ou  
notion d'alcool



OP = Opération



ORL = Oreilles-nez-larynx

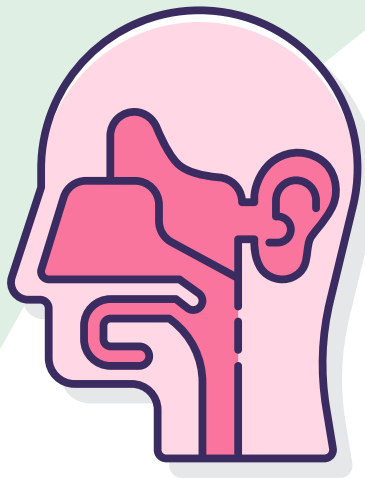

PC = Perte de connaissance



# SIGNIFICATIONS DES ABRÉVIATIONS

PCI = Perte de connaissance  
initiale



PLS = Position latérale de  
sécurité

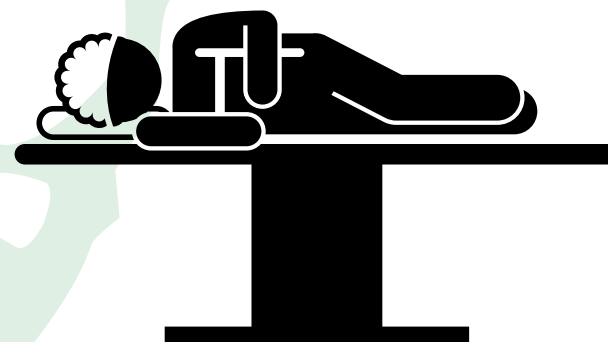

Pneumothorax = trauma  
thoracique avec de la peine à  
respirer



PR = Premiers répondants



# SIGNIFICATIONS DES ABRÉVIATIONS

REA/RCP = Réanimation  
cardio-pulmonaire



ROSC = Reprise spontanée de  
circulation cardiaque

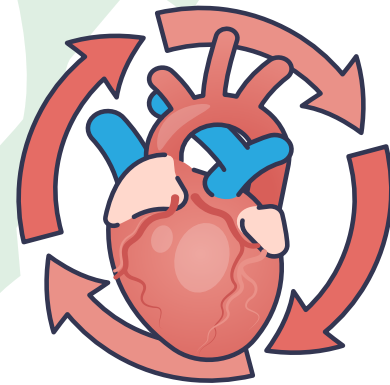

STEMI = Surélévation du  
segment ST, présent lors de  
certains infarctus

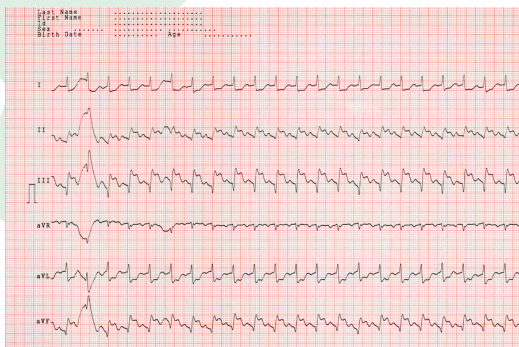

STENT = Tube expansible qui  
maintient une coronaire  
ouverte

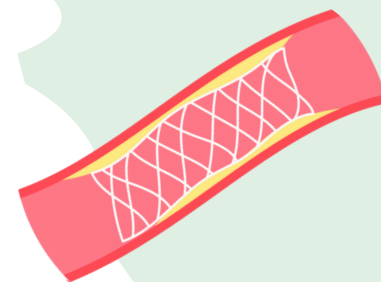

# SIGNIFICATIONS DES ABRÉVIATIONS

TA = tension artérielle

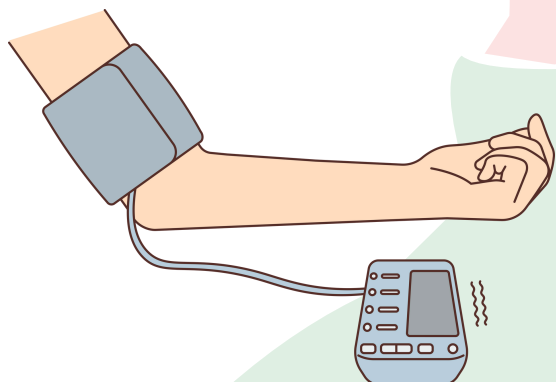

TA = Technicien ambulancier



TC = Traumatisme crânien

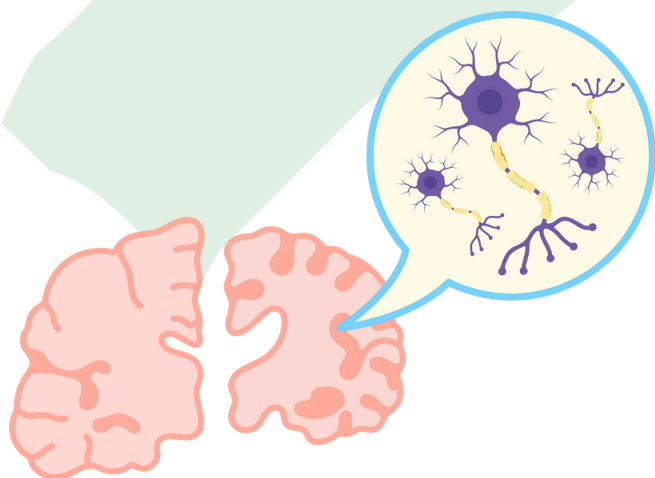

TTT = Traitement



# SIGNIFICATIONS DES ABRÉVIATIONS

VAS = Voies aériennes  
supérieures

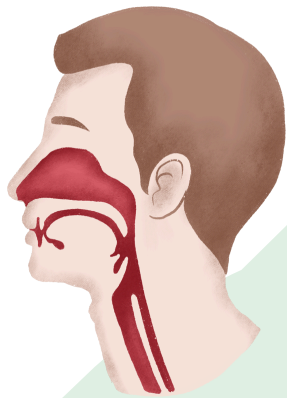

VHC = Véhicule

